SAUDI.PANTHER

I'm whacked
مُستنفد الطاقة تماماً

I'm bushed
مُتعـب

I'm spent
منهوك القوى

طرق أخرى لقول
I'm tired أنا مُتعب

I'm worn out
هلكـان

I'm beat
مـرهق

I'm exhausted
منهـك

I'm dead-tired
متعب لدرجة الموت

SAUDI.PANTHER
il y a 2 h

SAUDI.PANTHER

Greetings التحيـات

How are you ? ؟ كيف حالك

How is it going ? ؟ كيف الحال

How are you getting along ? ؟ كيف الأحوال

How are you doing ? (للأصدقاء) ؟ كيف حالك

What's up ? ؟ ما أخبارك

I'm glad to see you again. .أنا سعيد برؤيتك ثانية

It's nice to meet you . .تشرفنا

Long time no see. .من زمان ما رأيك

I am pleased to do so. .يسرني أن أفعل هذا

What's new ? ؟ مالجديد

Teacher
Muhannad Dean

CHATTER

SAUDI.PANTHER
منذ ٦ ساعة
SAUDI.PANTHER

جمل انقليزية مهمة

نمت اكثر من الازم overslept	الأمور على مايرام So far so good
أنتظر قليلاً Hold on	سأفقد عقلي will go banana	مساعداً Ready for
يغـدر بـه Stab someone in the back	على العكس تماماً On the contrary
يـؤجـل put off	شخص عديم النفع good for nothing	يشعر بالدوار Feel dizzy
كف عن ازعاجي stop bothering me	الاتقترب من Keep away from
يلتقي بصدفة Come across		كن مستعداً Be prepared

الدردشة

SAUDI.PANTHER
14m ago

SAUDI.PANTHER

بعض الاختصارات
باللغة الانجليزية

ASAP
As soon as possible

G2G
Got to go

BRB
Be right back

B4
Before

EOD
End of the day

IKR
I know, right?

TTYL
Talk to you later

TBH
To Be Honest

Buchmar
Professional English
Business English

CHAT

SAUDI.PANTHER
il y a 6 h

SAUDI.PANTHER

UP

Bring Up
يذكر أو ينوه بموضوع معين

Dress Up
يرتدي اللباس أو يتنكر

Build Up
الزيادة في الحجم أو العدد

Chop Up
التقطيع أو الفرم

Call Up
استدعاء

Burn Up
بنحرق كلياً أو الارتفاع في درجة الحرارة

Catch Up
اللحاق

Give Up
الاستسلام أو التنازل

Do Up
ربط الشيء

Check Up
بفحص أو يراجع

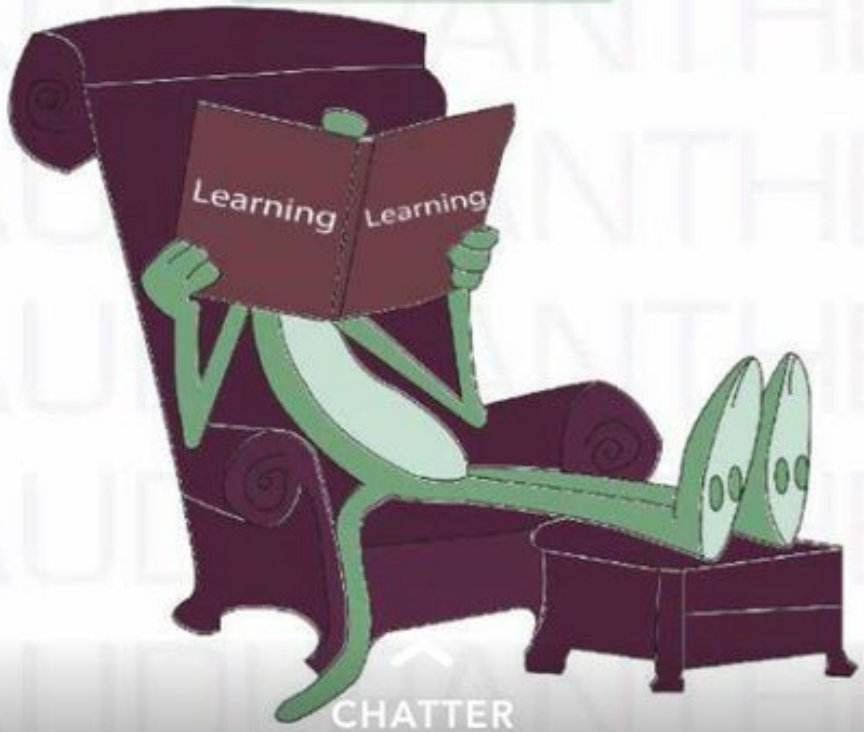

CHATTER

SAUDI.PANTHER
il y a 15 min

SAUDI.PANTHER

الحرف k لا ينطق إذا جاء في أول الكلمة و جاء بعده حرف n

English	المعنى	طريقة النطق
Knife	سكين	نايف
Knight	فارس	نايت
Know	يعلم	نوو
Knowledge	المعرفة	نوليدج
Knee	ركبة	نيي
Knock	يطرق الباب	نوك

CHATTER

🌀Don't embarrass me

لاتحرجني

🌀Don't blame me

لاتلومني

🌀I owe you my life

انا ممتن لك بحياتي

🌀Chill out

هداء اعصابك

🌀I'm proud of you

انا فخور بيك

🌀Don't threaten me

لا تهددني

🌀Don't deny

لا تنكر

🌀Do me a favor

اعمل بي معروف

🌀I beg you

اتوسل اليك

🌀Babyish behavior

تصرف طفولي

🌀I challenge you

انا اتحداك

🌀I will defeat you

سوف اهزمك

SAUDI.PANTHER
منذ ٥٩ دقائق

متى نستخدم

THE AN A

THE

عندما نتحدث عن شي معين بعينه معروف لدينا سلفاً

مثال / الكتاب (اقصد الكتاب الذي الفته)

فنقول : The Book

AN

عندما نتحدث عن شي غير معروف شي عام و لكن

يبدأ بحرف من الحروف المتحركة و هي : A E I U O

مثال / تفاحة (اقصد اي تفاحة)

و هي تبدأ بحرف علة .. Apple

فنقول : An Apple

A

عندما نتحدث عن شي غير معروف شي عام

و لا يبدأ بحرف من الحروف المتحركة

مثال / كتاب (اقصد اي كتاب)

فنقول : A Book

SAUDI.PANTHER
الدردشة

SAUDI.PANTHER
منذ ٤ ساعة
SAUDI.PANTHER

استخدام I'm getting

عند الجمع بين الكلمات 'Iam' و 'getting'

فأنت تخبر شخصاً ما بإنك تحصل على حيازة

شيئا ما أو أنك متأثر بشيئا ما أو لديك خطط

للبحث والحصول على شيء معين

- I'm getting better.
- I'm getting ready for bed.
- I'm getting a tooth ache.
- I'm getting a cold.
- I'm getting married.
- I'm getting tired.

الدردشة

SAUDI.PANTHER
منذ 8 ساعة

SAUDI.PANTHER

كيف تتحدث الانجليزية بطلاقة

الاستماع للغة الإنجليزية بكثرة حول مواضيع منوعة

تعلم بدايات مختلفة الجملة واستخدامها

الصبر وتقبل حقيقة الوقوع في الأخطاء

العمل المتواصل لاكتساب اللغة يومياً لمدة ١٥ دقيقة

الانضمام مع مجموعة لتعلم اللغة عبر مواقع التواصل الاجتماعي

تحديد الهدف من التحدث بطلاقة ورسم خطة لتحقيقه

التواصل مع اللغة الانجيزية من حولك في البرامج والألعاب والكتب

التحدث كتيرا وعدم الاهتمام بالأخطاء اللغوية

بناء مفردات من اللغة

التركيز على جانب اللغة الذي يهمك، والتدريب على التحدث حوله

الدردشة

كلمات نستخدمها في البيت :

Cup - كب - كوب

Kitchen - كتشن - مطبخ

Oven - اوفن - فرن

bed - بد - سرير

pillow - بيلو - مخدة

towel - تولّ - منشفة

mirror - ميرور - مرآة

SAUDI.PANTHER
منذ ٢٣ ساعة

خيار - Cucumber - كيوكمبر
بصل - Onions- أونيونز
خس - Lettuce - لتس
جزر - Carrots - كاروتس
باذنجان - Eggplant - إِق بلانت
باميه - Okra - أوكرا
كوسا - Zucchini - زوكيني
ثوم - Garlic - قارليك

saudi.panther
دردشة

كلمات مترجمة ولها شبه في النطق..

حار 🔥 - Hot - هوت
قبعة 🎩 - Hat - هَات
كوخ ⛺ - Hut - هَت
تدفئة 🌤 - Heat - هيت
ضرب 👊 - Hit - هِت
صيد 🏹 - Hunt - هَنت
توظيف 👨‍💼 - Hire - هاير

SAUDI.PANTHER
منذ 35 دقيقة

اسماء الشهور وعدد ايامها

الشهر	هجري	ميلادي إنجليزي	ميلادي ترجمة	ميلادي عربي	عدد الأيام
١	محرم	January	يناير	كانون ثاني	٣١
٢	صفر	February	فبراير	شباط	٢٩
٣	ربيع الأول	March	مارس	آذار	٣١
٤	ربيع الثاني	April	ابريل	نيسان	٣٠
٥	جمادى الأول	May	مايو	آبار	٣١
٦	جمادي الثاني	June	يونيو	حزيران	٣٠
٧	رجب	July	يوليو	تموز	٣١
٨	شعبان	August	أغسطس	آب	٣١
٩	رمضان	September	سبتمبر	ايلول	٣٠
١٠	شوال	October	اكتوبر	تشرين أول	٣١
١١	ذو القعدة	November	نوفمبر	تشرين ثاني	٣٠
١٢	ذو الحجة	December	ديسمبر	كانون أول	٣١

SAUDI.PANTHER
الدردشة

SAUDI.PANTHER
منذ 5 ساعة

SAUDI.PANTHER

الشهور بالميلادي

January	جانيواري	١
February	فيبروري	٢
March	مارتش	٣
April	إبريل	٤
May	ماي	٥
June	جون	٦
July	جولاي	٧
August	اوقست	٨
September	سبتمبر	٩
October	إكتوبر	١٠
November	نوفمبر	١١
December	ديسمبر	١٢

الدردشة

SAUDI.PANTHER
منذ 43 دقيقة

إختصارات مهمة
لمستخدمي الإنترنت
عبر متصفحات الكمبيوتر

الانتقال لخانة رابط الموقع	Ctrl + L أو Alt + D
إعادة حجم الصفحة إلى الحجم الطبيعي	Ctrl + O
تحديث الصفحة	Ctrl + R
عرض الصفحة كشاشة كاملة	F11
فتح المفضلة	Ctrl + B
فتح خانة البحث	Ctrl + F
تكبير أو تصغير الصفحة	Ctrl + أو −

عبدالعزيز الحمادي

SAUDI.PANTHER
الدردشة

الاختصار	المعني بالإنجليزي	الترجمة
BTW	By The Way	بالمناسبة
PPL	People	اشخاص
FYL	For Your Information	لمعلوماتك
IDK	I don't know	لا أعرف
LOL	Laughing Out Loud	الضحك بصوت مرتفع
VIP	Very Important Person	شخص مهم جداً
ID	Identification	هوية
SOS	Safe Our Soul	نداء استغاثة (انقذونا)
TTYL	Talk to you later	أتحدث إليك في وقت لاحق
AFAIK	As Far As I Know	بقدر ما أعرف
AKA	Also Known As	يعرف أيضاً بـ
BEN	Bye, for now	وداعاً، الآن
BRB	Be Right Back	سأعود بعد قليل
TYT	Take Your Time	خذ وقتك
IMO	In My Opinion	في رأيي
IMHO	In My Humble Opinion	في رأيي المتواضع
CUZ	because	بسبب
PLS	please	إذا سمحت

SAUDI.PANTHER
CHAT

SAUDI.PANTHER
منذ 2 ساعة

أهم الوظائف التقنية المطلوبة بشكل كبير في عام ٢٠٢٠م

مهندس تعلّم الآلة

(Machine learning engineer)

مطور تقنيات الواقع المعزز

(Computer vision engineer)

محلل شبكات

(Network analyst)

مختص أمن سيبراني

(Security analyst)

مطور تطبيقات الجوال

(App developer)

مهندس حوسبة سحابية

(Cloud engineer)

مهندس البرمجيات

(DevOps lead)

محلل ذكاء أعمال

(Business intelligence (BI) analyst)

مدير قواعد بيانات

(Database administrator)

أخصائي دعم فني

(User support specialist)

SAUDI.PANTHER
الدردشة

SAUDI.PANTHER
منذ 3 ساعة

SAUDI.PANTHER

بعض الصفات الشائع إستخدامها

ملتزم	adherent	أدهيرنت
طموح	ambitious	امبيشس
خفيف الدم	charming	تشارمنق
حريص	careful	كيرفول
شجاع	brave	بريف
صادق	honest	أونست
محترم	respectable	ريسبيكتابل
محبوب	lovable	لاڤبل

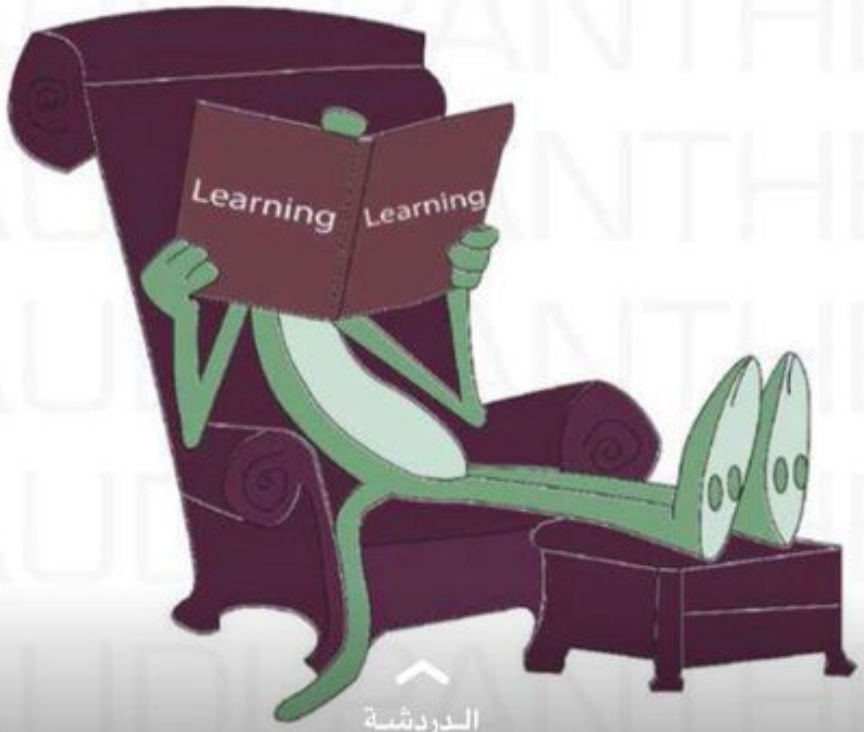

الدردشة

كلمات مترجمة :

شمال ⬆️ - North - نورث

جنوب ⬇️ - South - ساوث

شرق ➡️ - East - إيست

غرب ⬅️ - West - وست

إتجاه - direction - دايركشن

بعيد عن - Far - فار

قريب من - Near - نير

SAUDI.PANTHER
منذ 12 ساعة

SAUDI.PANTHER

عبارات تستخدم في
المحادثات اليومية

understand	انا افهم
I don't understand	انا لا افهم
I know	اعرف
I don't know	لا اعرف
Excuse me	المعذرة
I'm really sorry	انا جداً اسف
sorry I'm late	اسف لأني تأخرت
sorry to keep you waiting	اسف لاني جعلتك تنتظر
sorry for the delay	اسف على التأخير
that's all right	كل شيء على مايرام
Never mind	لا بأس , لا تهتم
Congratulations	مبروك

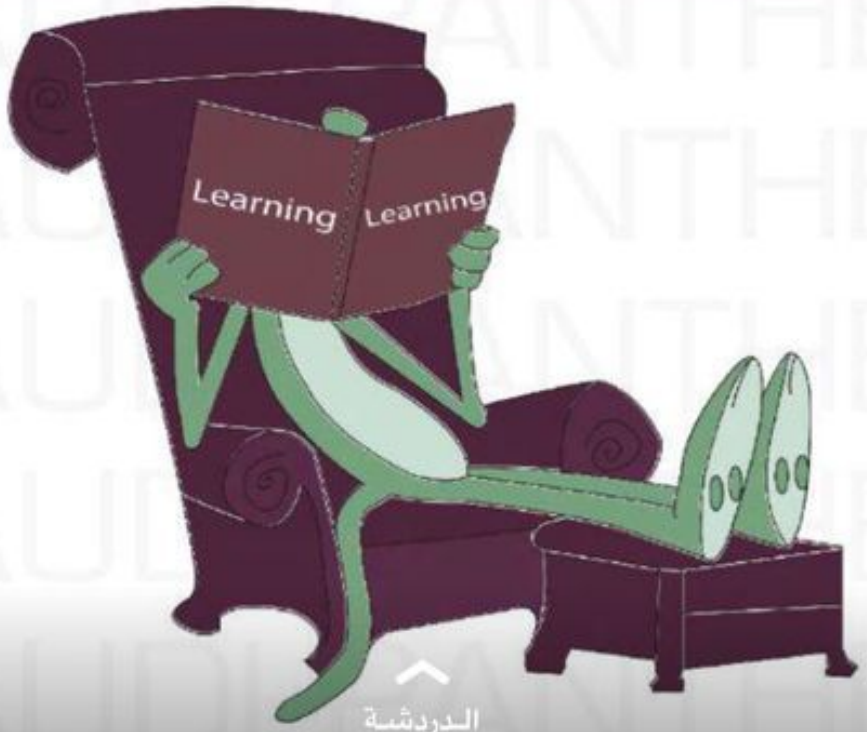

الدردشة

SAUDI.PANTHER
4h ago

SAUDI.PANTHER

اوقات استخدام

In - On - At

AT

At the end of the month

At 10 o'clock

At the weekend

At Christmas

On time

ON

On Monday

On the 25th of December

On Christmas Day

IN

In Summer

In 2015

In the morning / evening

In a few days

CHAT

SAUDI.PANTHER
منذ 33 دقيقة

SAUDI.PANTHER

ليلة	Night	نايت
كابوس	Nightmare	نايتمير
ترشح	Nominate	نومينيت
ترشيح	Nomination	نومينيشن
علامة	Mark	مارك
ملحوظ	Marked	ماركد
سوق	Market	ماركت
تسويق	Marketing	ماركتينق
الأصل	Origin	أوريجن
اصلي	Original	اوريجنال

SAUDI.PANTHER
il y a 6 h
SAUDI.PANTHER

كلمات مهمة في التعليم

الكلمة	النطق	المعنى
Number	نمبر	رقم
Word	وورد	كلمة
Sentence	سنتنس	جملة
Story	ستوري	قصة
Lecture	ليكتشر	محاضرة
Book	بوك	كتاب
Exam	إكزام	امتحان
School	سكول	مدرسة
Class	كلاس	فصل
Faculty	فاكلتي	كلية
University	يونيفرستي	جامعة

CHATTER

SAUDI.PANTHER
منذ 8 ساعة

SAUDI.PANTHER

to me	تو مي	بالنسبه لي
I think	آي ثينك	أعتقد أن
in my view	إن ماي فيو	في نظري
in my opinion	إن ماي أوبنيون	حسب رأي
according to	آكوردين تو	حسب ال / طبقاً ل
it seems to me that	إت سيمس تو مي ذات	يبدو لي أن
from my point of view	فروم ماي بونت أوف فيو	من وجهة نظري

الدردشة

SAUDI.PANTHER
il y a 7 h
SAUDI.PANTHER

كلمات مترادفه

Big + large	=	كبير
Blank + empty	=	فارغ
Wide + broadl	=	عريض
Middle + Center	=	وسط
Untrue + false	=	غير صحيح
Happy + Glad	=	سعيد
Hard + Difficult	=	صعب
Tall + High	=	طويل
Clever + intelligent	=	ذكي
small + little	=	صغير
Crazy + mad	=	مجنون
Nice + Kind	=	لطيف

CHATTER

SAUDI.PANTHER
منذ 1 ساعة

SAUDI.PANTHER

قائمة ببعض الكلمات المضاف إلى أخرها Less التي تحولها الى صفات

hope	أمـل	hopeless	يائس بلا أمل
care	رعاية، حرص	careless	مهمل، مستهتر
use	استخدام، نفع	useless	عديم الفائدة
partner	شـريك	partnerless	لا شريك له
friend	صـديق	friendless	لا أصدقاء
colour	لـون	colourless	لا لون له
noise	ضـجيـج	noiseless	صـامـت بدون ضجـة
sun	شـمـس	sunless	معتم بدون أشعة شمس
moon	قـمـر	moonless	مظلم بدون ضوء القـمـر

SAUDI.PANTHER
منذ 21 ساعة
SAUDI.PANTHER

كلمات متشابهة في النطق لكن مختلفة في المعنى

لحم : Meat 🥩
يقابل : Meet 👥

إعلان : Ad 📲
يضيف : Add ➕

فرامل : Brake 🚗
يكسر : Break 💔

ألبان : Dairy 🥛
يوميات : Diary 📔

فاصوليا : Bean 🫘
كان : Been ↩️

ينفخ : Blew 💨
أزرق : Blue 🌀

مشهد : Sight 👁️
موقع : Site 💻

حلا : Dessert 🍮
صحراء : Desert 🐪

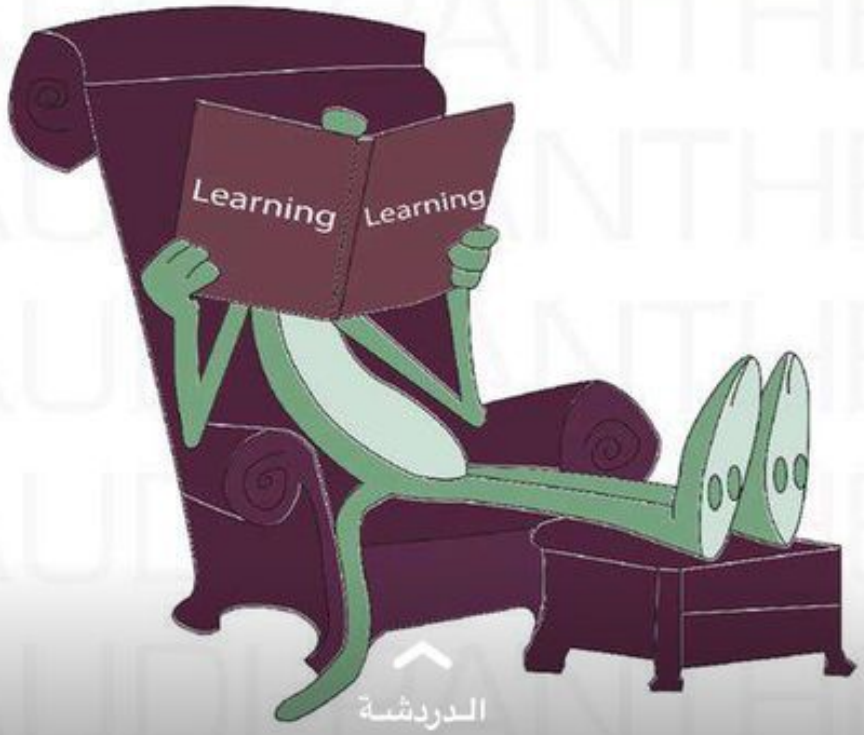

الدردشة

SAUDI.PANTHER
il y a 11 h
SAUDI.PANTHER

CIA - CIO

ننطق التركيب " Cia - cio " كنطق حرف "ش"

إجْتِماعي	Social	سوشل
رَسْمي	Official	أفِشال
خاص	Special	سبَشل
صناعي	Artificial	أرتيفشال
لذين	Delicious	ديليشوس
ثمين	Precious	برَشس

CHATTER

SAUDI.PANTHER
منذ 18 ساعة

كلمة لها أكثر من معنى

kind	نوع ، لطيف
Lay	تبيض ، يضع
Lead	يقود ، مادة رصاص
Lie	يتمدد ، يكذب
Like	يحب ، مثل ، مشابه
Light	لمبة ، نور ، خفيف
Match	مباراة ، عود ثقاب
Live	مباشر ، يعيش
Mine	لي ، منجم
May	شهر مايو ، ربما
Palm	نخلة ، راحة اليد
Nail	مسمار ، ظفر
Party	حفلة ، حزب
Object	يعترض/هدف/شي/ ، مفعول به

SAUDI.PANTHER
الدردشة

SAUDI.PANTHER
il y a 5 h

الأحجار الكريمة بالإنقليزية

الكلمة	المعنى	طريقة النطق
Diamond	الماس	دايمند
Pearl	لؤلؤ	بيرل
Coral	مرجان	كورال
Emerald	زمرد	ايمرالد
Ruby	ياقوت	روبى
Crystal	بلور	كريستال
Marble	رخام	ماربل
Turquoise	فيروز	تركواز
Sard	العقيق البني	سارد

SAUDI.PANTHER
CHATTER

SAUDI.PANTHER
منذ ١٧ ساعة
SAUDI.PANTHER

هـل تعـرف
معاني هذي الكلمات

- **News** ⇦ North East West South
- **Date** ⇦ Day and Time Evolution
- **Smile** ⇦ Sweet Memories In Lips Expression
- **Chess** ⇦ Chariot, Horse, Elephant, Soldiers
- **Cold** ⇦ Chronic obstructive Lung Disease
- **Joke** ⇦ Joy of Kids Entertainment
- **Aim** ⇦ Ambition in Mind
- **Eat** ⇦ Energy and Taste
- **Tea** ⇦ Tast and Energy Admitted
- **Pen** ⇦ Power Enriched in Nib
- **Bye** ⇦ Be With You Everytime

الدردشة

SAUDI.PANTHER
منذ 10 ساعة

SAUDI.PANTHER

مصطلحات
الكثير لايعلم معناها

Permanent Account Number	PAN
Portable Document Format	PDF
Subscriber Identity Module	SIM
Automated Teller Machine	ATM
Wireless Fidelity	WI-FI
World Wide Web	WWW
Vital Information Resources Under Siege	VIRUS
Uninterruptable Power Supply	UPS
Light Emitting Diode	LED
Random Access Memory	RAM
Read Only Memory	ROM
Ultimate Sound Bank	USB
Liquid Crystal Display	LCD
Operating System	O.S
Global Positioning System	GPS
Digital Video Disk	DVD
Desk Top Publishing	DTP

SAUDI.PANTHER
منذ 5 ساعة

SAUDI.PANTHER

الألوان بالإنجليزي

- Black
- Smokey Grey
- Light Grey
- Silver(non-metallic)
- Grey Brown
- Mocha
- Coffee
- Dark Tan
- Medium Tan
- Tan
- Sand
- Chocolate
- Rosey Brown
- Cream
- Peach
- Medium Peach
- Peach Pink
- Salmon
- Coral
- Medium Coral
- Dark Coral
- Red Coral
- Dark Plum
- Plum
- Lipstick
- Bright Purple
- Dark Lilac
- Lilac
- Wisteria
- Lavender
- Dark Violet
- Violet
- Purple
- Dark Pink
- Bright Pink
- Watermelon
- Pink
- Baby Pink
- Blush
- Dusty Pink
- Dark Red
- Burgundy
- Red Wine
- Red
- Lt Red Brown
- Orange
- Pumpkin
- Papaya
- Yellow
- Saffron
- Gold (non-metallic)
- Teal
- Medium Teal
- Light Teal
- Aqua
- Light Aqua
- Turquoise
- Light Turquoise
- Forest Green
- Spring Green
- Lime
- Sage
- Mint
- Baby Blue
- Blue Mint
- Grape
- Periwinkle
- Slate Blue
- Dark Navy
- Navy
- Royal Blue
- Sky Blue

Glitter Print (faux glitter)

- Orange
- Light Pink
- Dark Pink
- Coral
- Dark Red
- Aqua
- Lilac
- Dk Purple
- Dark Blue
- Green
- Gold
- Silver

الدردشة

SAUDI.PANTHER
منذ ٣ ساعة
SAUDI.PANTHER

جمل تستخدم بكثره في التعبير

Get to the point
ادخل في صلب الموضوع

Priceless
لا يقدر بثمن

Show off
يتباهى/ فاخر/يستعرض

what is gone, is gone
ما مضى قد مضى

stuck up
يعنى متكبر وشايف نفسه
He is stuck-up

الدردشة

SAUDI.PANTHER
منذ 5 ساعة

مفردات السفر

Air line	الخطوط الجوية	Flight	رحلة جوية
Airport	المطار	Plane	طائرة
Passenger	مسافر	Captain	قائد الطائرة
Reservation	الحجز	Pilot	طيار
Ticket	التذكرة	Fly	يطير
Gate	البوابة	Take off	إقلاع
Air Hostess	مضيفة الطيران	To land	الهبوط
Seat	مقعد	Road	طريق
Travel	يسافر	Car	سيارة
Booking	حجز	Taxi	سيارة أجرة
Passport	جواز السفر	Subway	مترو
Arrivals	القادمون	Bus	حافلة
Departures	المغادرون	Train	قطار
Check in	حجز _ قيد	Traffic	ازدحام
Destination	الوجهة	Lane	ممر
Carriage	نقل	sea	البحر
cancellation	إلغاء	Boat	قارب
Visit	يزور	Ship	سفينة
Delay	يتأخر	Port	ميناء
Brochure	كتيب	Ferry	عبارة

SAUDI.PANTHER
الدردشة

SAUDI.PANTHER
منذ 23 دقيقة

طبقها وستصبح مختلفاً

Be Honest	كن صادقاً
Be Calm	كن هادئاً
Be Careful	كن حذراً
Be Quiet	كن صامتاً
Be Quick	كن مسرعاً
Be Polite	كن مؤدباً
Be Yourself	كن نفسك
Be Happy	كن سعيداً

SAUDI.PANTHER
الدردشة

SAUDI.PANTHER
منذ 1 ساعة

SAUDI.PANTHER

أشهر استخدامات كلمة AT

AT

- في البداية at first
- على الأقل at least
- أخيراً at last
- في العمل at work
- على قمة at the top
- على بُعْد at a distance
- في المدرسة at school
- حالاً فوراً at once
- في المنزل at home
- في الأسفل at the bottom
- في الكلية at college
- في الجامعة at university

english _ masteru

الدردشة

SAUDI.PANTHER
منذ 16 دقيقة

أخوات How

How Much
للسؤال عن الأشياء التي توزن او تقاس

How Old
للسؤال عن العمر

How Many
للسؤال عن العدد

How Tall
للسؤال عن الأطوال الراسية

How Far
للسؤال عن البعد

How Long
للسؤال عن الأطوال الافقية

HOW
كيف

How Fast
للسؤال عن السرعة

How Heavy
للسؤال عن الوزن

How Wide
للسؤال عن المساحة

How High
للسؤال عن الارتفاعات الخاصة بالمباني

How Often
للسؤال عن عدد مرات تكرار الفعل

SAUDI.PANTHER
الدردشة

SAUDI.PANTHER
منذ 23 ساعة

SAUDI.PANTHER

Ever
أبـــداً

- Everyday — كل يوم
- Everybody / Everyone — كل شخص
- Everywhere — في كل مكان
- Everything — كل شيء
- Every — كل
- Forever — إلى الأبد
- Clever — ذكى
- Never — أبداً / مطلقاً
- Wherever — أينما
- Whenever — كلما
- Fever — حمى
- Whoever — كُلَ من
- However — مع ذلك لكن
- Whatever — أيا كان

الدردشة

SAUDI.PANTHER
منذ ٣ ساعة

أفعـال المطبـخ

يذوب
Melt
مِلت

يساوي
level
لِفل

يصف طبقات
Layer
لاير

يشوي
Grill
قريل

يبشر
Grate
قريت

يقدم
سيرف
serve

يخط
scramble
سكرمبل

يسكب
pour
بور

يعصر
Melt
پينش

يتذوق
taste
تيست

يحرك
Stir
ستير

يمد
spread
سپيرد

يقطع شرائح
slice
سلايس

يغلي بهدوء
simmer
سيمر

يغلف بفتات الخبز
bread
برد

يغلي
boil
بويل

يمزج
blend
بلند

يخبز
bake
بَيك

يضيف
add
آد

يقلي
fry
فراي

يغمس
dip
ديب

يقطع
cut
كت

يقطع فرماً
chop
تشب

يشوي
broil
برويل

SAUDI.PANTHER
الدردشة

Instead Of Very

✗	Very ***simple***	✓	***Basic***	الأساسي
✗	Very ***shy***	✓	***Timid***	خجول
✗	Very ***open***	✓	***Transparent***	شفاف
✗	Very ***poor***	✓	***Destitute***	فقراء
✗	Very ***quiet***	✓	***Hushed***	خافت
✗	Very ***rich***	✓	***Wealthy***	ثري
✗	Very ***sharp***	✓	***Keen***	متحمس
✗	Very ***scary***	✓	***Chilling***	يسترخي
✗	Very ***rainy***	✓	***Pouring***	سكب
✗	Very ***painful***	✓	***Excruciating***	طاحنة
✗	Very ***pale***	✓	***Ashen***	شاحب اللون
✗	Very ***old***	✓	***Ancient***	عتيق
✗	Very ***perfect***	✓	***Flawless***	بلا عيب
✗	Very ***scared***	✓	***Petrified***	تحجرت
✗	Very ***serious***	✓	***Grave***	قبر
✗	Very ***shiny***	✓	***Gleaming***	لامع
✗	Very ***short***	✓	***Brief***	نبذة
✗	Very ***noisy***	✓	***Deafening***	أصم
✗	Very ***clear***	✓	***Obvious***	واضح
✗	Very ***long***	✓	***Extensive***	واسع
✗	Very ***stupid***	✓	***Idiotic***	أحمق
✗	Very ***warm***	✓	***Hot***	الحار
✗	Very ***large***	✓	***Huge***	ضخم

لطفاً اترك لايك وتعليق ليصلك كل جديد

ANYBODY	أي شخص
NOBODY	لا أحد
ANYONE	أي شخص
NO ONE	لا أحد
ANYTHING	أيّ شيء
NOTHING	لا شيء
EVERYBODY	كُلّ شخص
SOMEBODY	شخص ما
EVERYONE	كُلّ شخص
SOMEONE	شخص ما
EVERYTHING	كُلّ شيء
SOMETHING	شيء ما

Faisal Al Harthy

The time الزمن

English الكلمة	طريقة النطق	المعنى
Second	ساكند	ثانية
Minute	منث	دقيقه
Hour	اور	ساعه
Day	داى	يوم
Week	ويكّ	اسبوع
Month	مانث	شهر
Year	يير	سنه
Century	سنتشرى	قرن

إذا كنت مهتم أن يصلك باقي الدروس اكتب متابع واضغط لايك

تعلم اللغة الإنجليزية

SAUDI.PANTHER
2h ago

جمل انقليزيه نستخدمها كثيرا

الكلمة	المعنى	طريقة النطق
Add more	اضف ، زدني	أد مور
Here you are	تفضل	هير يو آر
Of course	طبعاً	اوف كورس
Certainly	طبعاً	سيرتنلي
sure	بكل تأكيد، أو"متأكد"	شور
Fill application	عب الإستمارة	فيل أبليكيشن
Right away	حالاً، من غير تردد	رايت أوي
Pay by credit card	الدفع عن طريق البطاقة الإنتمائية	بي باي كريدت كارد
I have to work...	يجب أن أعمل ..	آي هاف تو وورك
I am busy	أنا مشغول	آي ام بيزي
Fill out this form	عب هذا النموذج	فيل آوت ذس فورم
Turn on TV. turn off	شغل التليفزيون، إطفأ التلفزيون	تيرن اون تي في ، ترن أوف
Open from 8 a.m to 9 p.m	يفتح من الساعة 8 صباحا، إلى9 مساءً	أوبن فروم ايت إم، تو ناين بي ام
Give me reservation	أعطني حجز لـ	قيف مى ريزرفيشن
I like going to ...	أحب الذهاب إلى..	أي لايك قوينق تو
Well done	أحسنت	ويل دون
great job	عمل رائع	قريت جوب
If you go there you will	إذا ذهب إلى هناك، سوف..	إف يو قو ذير، يو ويل
Finish your work	اتمم عملك	فينيش يور وورك
Guide me to ...	أرشدني لـ..	قايد مي تو

SAUDI.PANTHER
Send a chat

SAUDI.PANTHER
12h ago

hand ايـد	some بعـض	handsome وسيـم
friend صديق	ship سفينة	friendship صداقة
host مضيف	age عمر	hostage رهينة
for لأجـل	give يعطي	forgive يسـامح
just فقط	ice ثلج	justice عـدالة
for لأجـل	get يحصل	forget ينـسـى

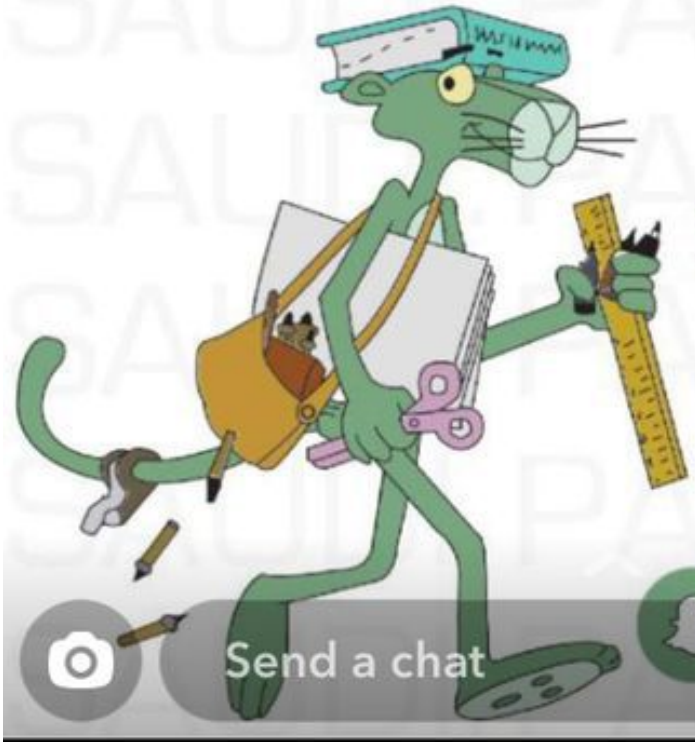

كلمات مركبة لن تنساها

MonaShuhaibi

Send a chat
SAUDI.PANTHER

SAUDI.PANTHER
il y a 7 h

اشهر عبارات المطعم

Bank card بطاقة البنك	Check / bill فاتورة	Check please الفـاتـورة
I have only bank card عندي بطاقة بنك فقط	Do you take credit? تقبلون الدفع بالبطاقة	
Change باقي النقود	I don't have cash ما عندي كاش	Pay يـدفـع
Will it be long? راح تتأخر؟		

Are you ready to order?
هل أنت جـاهز للطلـب؟

SAUDI.PANTHER
CHATTER

SAUDI.PANTHER
7m ago

Irregular Verbs

قائمة ببعض الافعال الشاذة التي تبقى على حالها في جميع الأزمنة ولا تتغير

Cut يقطع	Hit يضرب	Cost يكلف
Shut يغلق	Hurt يجرح	Put يضع
Set يضبط	Read يقرأ	Upset ينزعج

امثلة

I read an adventure story yesterday

قرأت قصة مغامرات البارحة

I think I have read this story before

أعتقد بأني قرأت هذه القصة من قبل

SAUDI.PANTHER
CHAT

SAUDI.PANTHER
منذ 34 دقيقة

Made

Made with	Made of	Made from
تستخدم عندما يكون الشيء مصنوع من عدد من المواد وغالبا تستخدم مع الأطعمة والمشروبات	تستخدم عندما تتحدث عن المادة التي يتألف منها الشيء أثناء صنعها ولا زالت موجود ويمكن رؤيته	تستخدم غالبا لنتحدث عن المادة التي صنع منها الشيء في الأساس لكنها تغيرت ولا يمكن رؤيتها الان
This dish is made with beef and herbs	Chairs are made of wood	Paper is made from wood
الطبق معمول من الحم البقر والأعشاب	الكراسي مصنوع من الخشب (الخشب لا زال موجود)	الورق مصنوع من الخشب (الخشب اختفي)

SAUDI.PANTHER
الدردشة

SAUDI.PANTHER
il y a 10 h

طرق اخرى لقول شكراً

- Thank You So Much
- You Are A Life Saver
- What Would I Do Without You?
- I Really Appreciate What You've Done
- I Can't Thank You Enough
- You're The Best
- You're Too Kind

طرق اخرى لقول عفواً

- Anytime
- Don't Mention It
- Glad To Help
- My Pleasure
- It Was Nothing
- No Worries
- No Problem

SAUDI.PANTHER
CHATTER

SAUDI.PANTHER
il y a 6 h

الفعل المساعد May

فعل مساعد في الزمن الحاضر

يستخدم للربط بين الكلمات وله عدة استخدامات

للاحتمالية شبه مؤكدة

It may rain today

من المحتمل أن تمطر اليوم

للاستئذان

May I say something

هل يمكنني ان اقول شيئاً

للطلب بأدب

May I have a cup of tea

هل لي بكوب من الشاي

لعرض خدمة

How may I help you

كيف يمكنني مساعدتك

SAUDI.PANTHER
CHATTER

	Time الزمان	Place المكان
IN	Century, Year, Month Morning Afternoon, Evening قرن. سنه. شهر	Country, State, City دولة . ولاية ، مدينه
ON	Time (at 5:00 pm) at noon, at night أيام الأسبوع والتاريخ	Street, Island, River ذكر شارع معين جزيره . نهر او اي معلم
AT	Days of the week Date عند ذكر الوقت المحدد او خديد فتره متينه صباح او مساء	Complete Address عند ذكر العنوان كامل

SAUDI.PANTHER

SAUDI.PANTHER
منذ ٨ ساعة
SAUDI.PANTHER

من قواعد النطق في
اللغـــة الإنقليـــزية

(H) لا ينطق إذا جاء قبله (w)

What | When | Where

(W) لا ينطق إذا جاء بعده (R)

Wrist | Write | Wrong

(L) لا ينطق إذا جاء بعده (K)

Chalk | Talk | Walk

(K) لا ينطق إذا جاء بعده (N)

Knee | Knife | Know

الدردشة

SAUDI.PANTHER
منذ 3 ساعة

SAUDI.PANTHER

أشهر استخدامات كلمة Time (الوقت)

يقضي وقته Spend Time	استغل الوقت Save Time	الساعة كم What Time Is It?
ضياع الوقت Waste Time	خذ راحتك Take Your Time	اعطيه من وقتك Make Time For Something
للسؤال عن الوقت Tell The Time	في الموعد المحدد On Time	في الوقت المحدد In Time
طوال الوقت At All Times	في أي وقت تشاء At Any Time	يشغل نفسه بشي مفيد اثناء الانتظار Kill Time

SAUDI.PANTHER
1h ago

SAUDI.PANTHER

افعال مهمة تستخدم بكثرة

to call	ينادي ، يتصل
to cancel	يلغي
to catch	يمسك
to chat	يدردش
to cheat	يغش
to cheer	يهتف
to choose	يختار
to claim	يدّعي
to climb	يتسلق
to clarify	يوضح
to create	يخلق
to consider	يعتبر
to confirm	يؤكد
to customize	يخصص

CHAT

SAUDI.PANTHER
منذ 2 ساعة

SAUDI.PANTHER

استخدامات Car

الكلمة	المعنى
Car	سيارة
Care	يعتني بـ
Card	بطاقة
Carry	يحمل
Cargo	حمولة
Carve	ينحن
Carrot	جزر
Career	مهنة
Carton	كرتون
Caravan	بيت متنقل
Caramel	كراميل
Cardboard	ورق مقوى

SAUDI.PANTHER
il y a 4 h

طرق أخروى لقول مبروك
Congratulations

Well done	Way to go
Fantastic	You did it!
Hats off!	You're a genius!
Sensational	You're the best
Respects	You've got it
Good job!	Pat on the back
You rock!	That's the way
Nice going	That's the best ever
Good show!	You really deserved it
Good going!	You make it look easy
Good for you!	You did that very well
Good on you!	You did it that time!
Good one mate!	Many happy returns
I am impressed	What a good try

SAUDI.PANTHER
CHATTER

SAUDI.PANTHER
منذ 1 ساعة

الكلمات التي تستخدمها بدلاً من (very)

very noisy	Deafening
very often	Frequently
very old	Ancient
very old-fashioned	Archaic
very open	Transparent
very painful	Excruciating
very pale	Ashen
very perfect	Flawless
very poor	Destitute
very powerful	Compelling
very pretty	Beautiful
very quick	Rapid
very quiet	Hushed
very rainy	Pouring
very rich	Wealthy
very sad	Sorrowful
very scared	Petrified
Very scary	Chilling
very serious	Grave
very sharp	Keen
very shiny	Gleaming
very short	Brief
very shy	Timid
very simple	Basic

SAUDI.PANTHER
الدردشة

SAUDI.PANTHER
il y a 1 h

صيغة الأمر

Go	إذهب
Stop	توقف
Dont go	لا تذهب
Stay	ابقى
Leave	إرحل
Come here	تعال هنا
Go there	اذهب هناك
Speak	تكلم
Be quiet	لا ترفع صوتك
Turn right	انعطف يميناً
Turn left	انعطف يساراً
Wait	إنتظر
Let's go it	هيا بنا
Be careful	كن حذرة
Let me show you	دعني أريك
Listen	أسمع
Write it down	أكتبها
Sit down	إجلس

SAUDI.PANTHER
CHATTER